ETAT DE FRIBOURG
STAAT FREIBURG

Service des ponts et chaussées SPC
Tiefbauamt TBA

Mézières, sortie SUD

PR 1800 + 231 à PR 1875 + 34 m

Imprimé le 03.07.2024

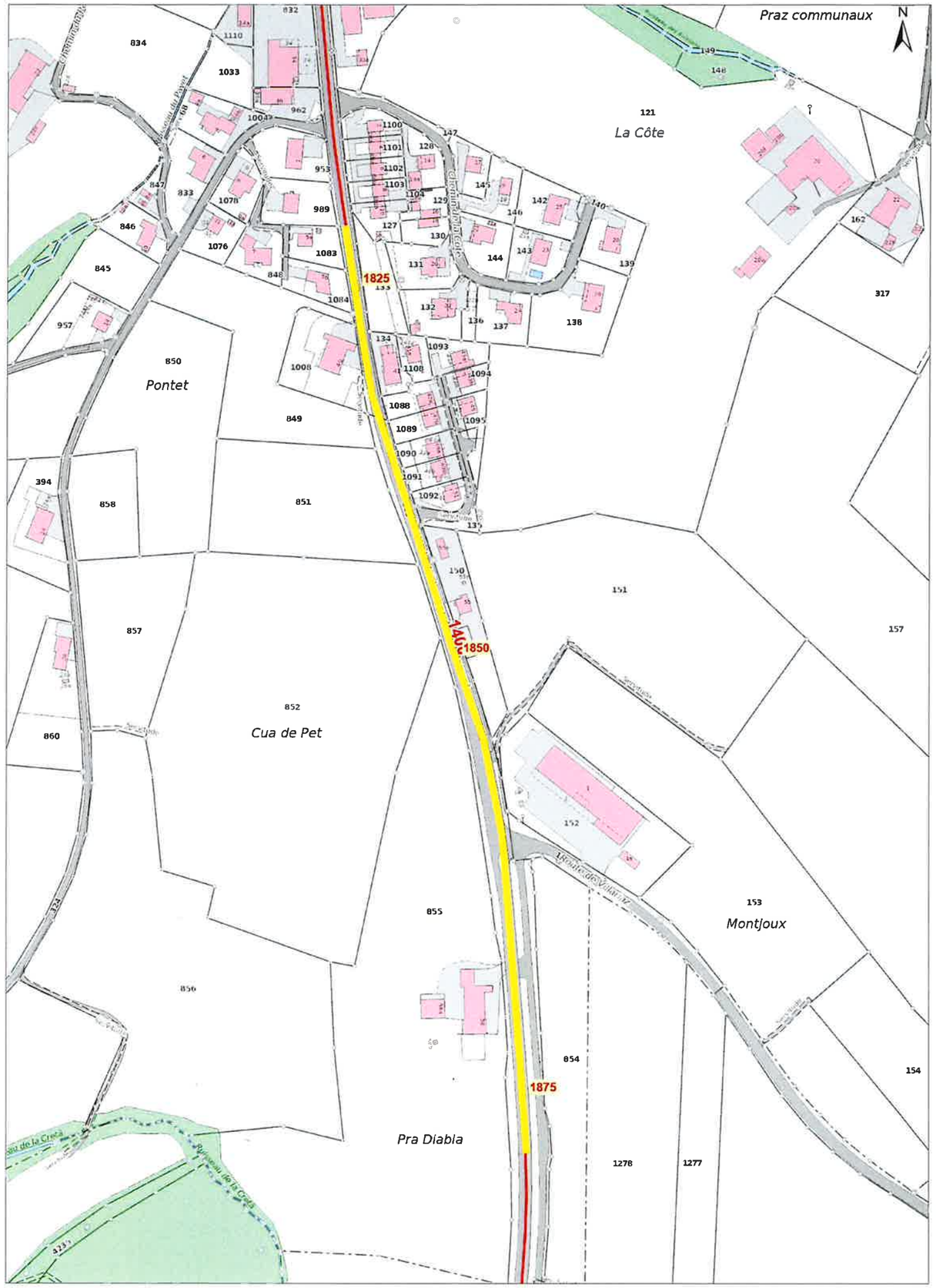

0 60m

© Office fédéral de topographie, Etat de Fribourg

ETAT DE FRIBOURG
STAAT FREIBURG

Service des ponts et chaussées SPC
Tiefbauamt TBA

Mézières, Entrée Nord

PR 1700 + 200 m à PR 1725 + 185 m

Imprimé le 03.07.2024

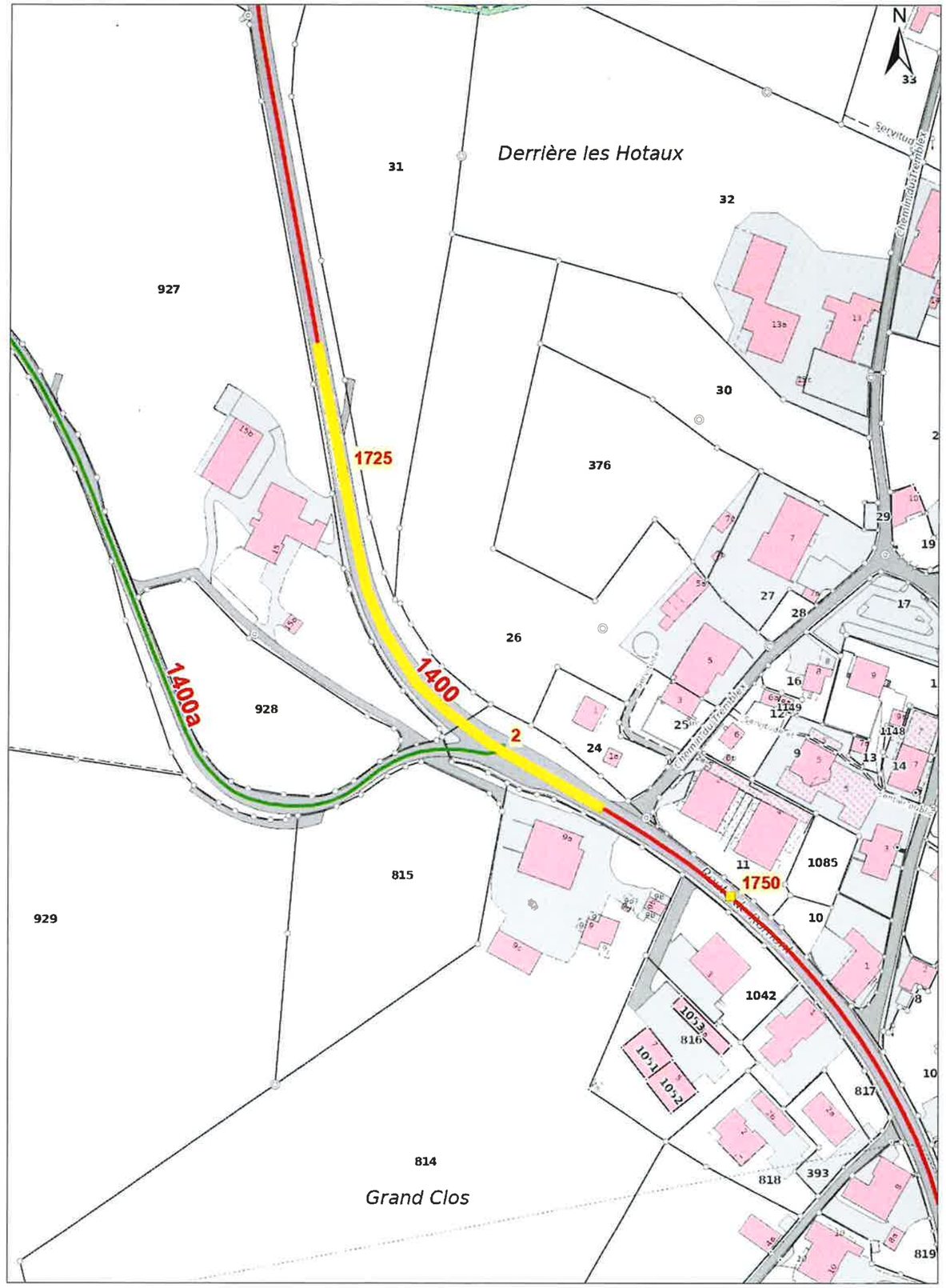

0 60m

© Office fédéral de topographie, Etat de Fribourg